Gênesis Indústria e Comércio de Produtos Químicos Ltda.
Rua Luiz Vaz de Camões, 177 | Cumbica | Guarulhos/SP | Cep 07210-007 | Tel 11 2171 8000
www.genesistintas.com.br

Tutorial

Instalação Perfil De Cor

Corel Draw

Técnico: Felipe Roth

1. Ao abrir seu Corel Draw (x6, x7, x8 ou x9), irá aparecer a janela abaixo. Sempre manter está configuração, para que fique igual o perfil de cor.

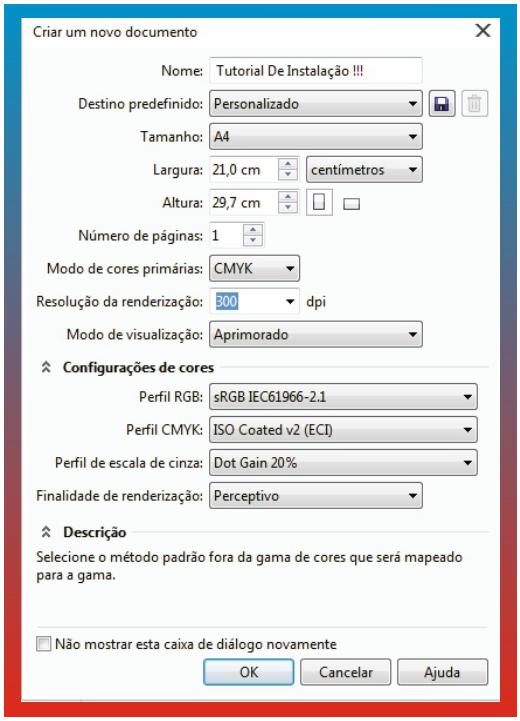

2. Clicar em OK.
3. Vá em Ferramentas > Gerenciamento de Cores > Configuração Padrão.

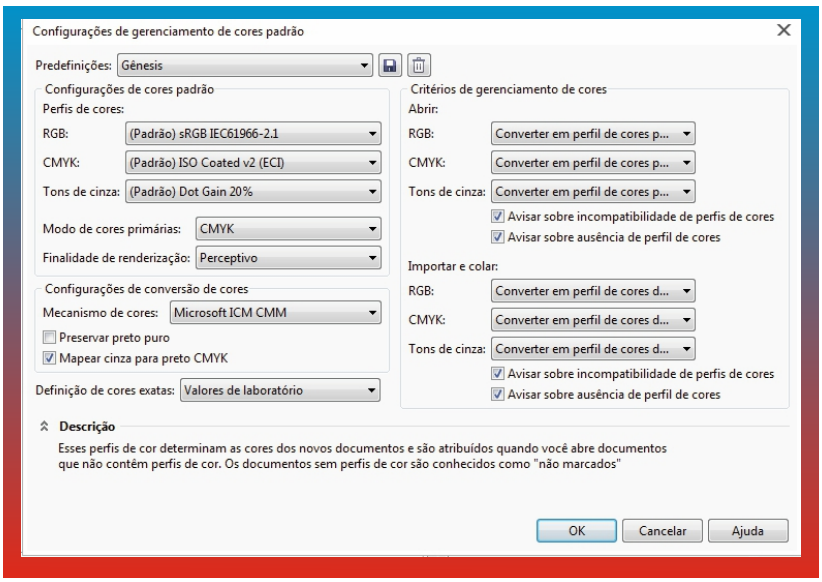

4. As informações acima foram trocado pelas seguintes configurações:

- RGB : sRGB IEC61966 - 2.1
- CMYK: ISO coated v2 (ECI)

Técnico: Felipe Roth

5. Após finalizar a arte. Clicar em imprimir, e selecionar o modelo da impressora.

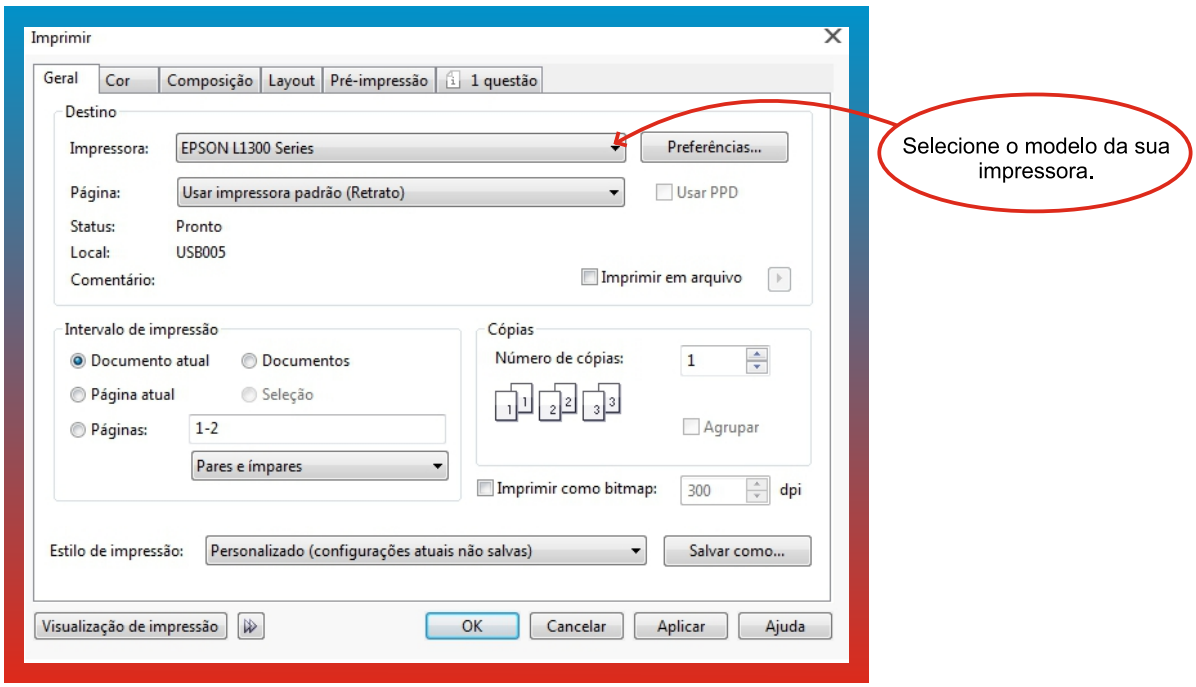

6. Clicar em Preferência. Irá abrir a aba a seguir.

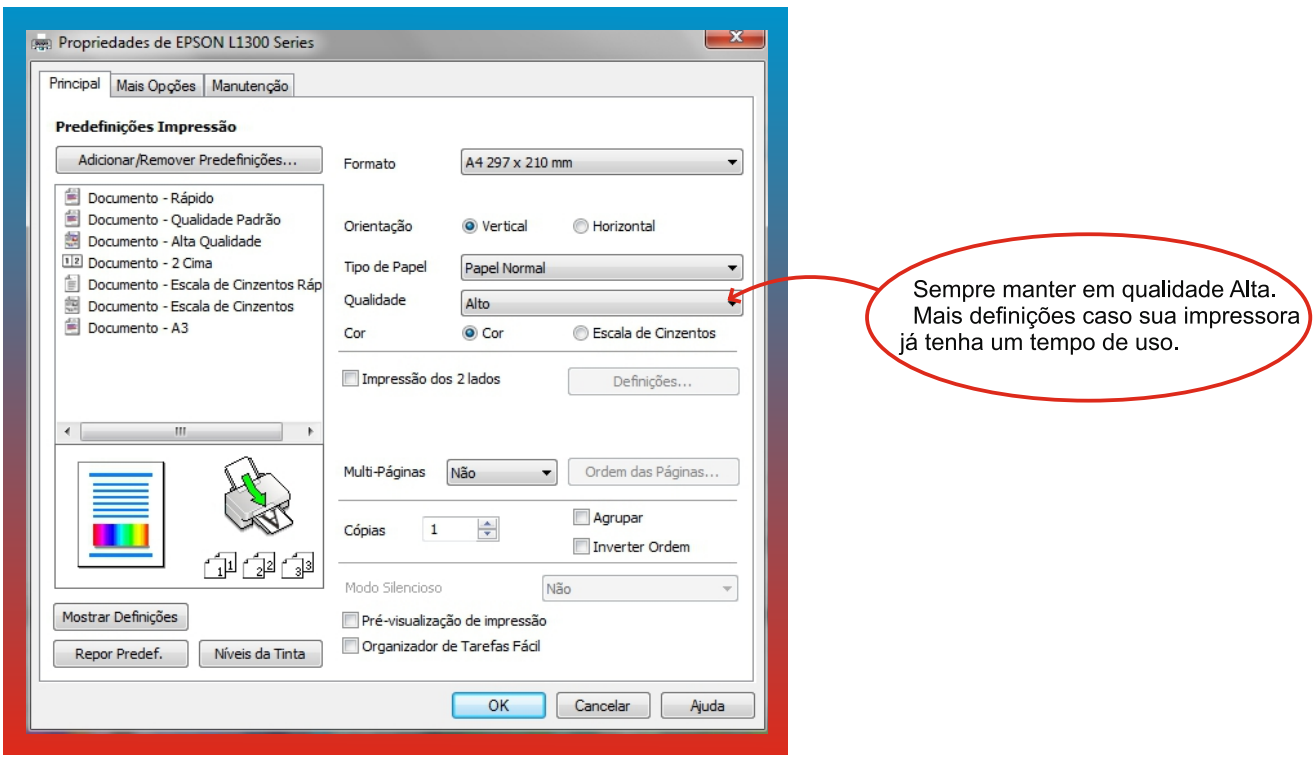

Técnico: Felipe Roth

7. Após escolher a qualidade de sua impressão, clicar em << Mais Opções >> e configurar conforme a imagem abaixo.

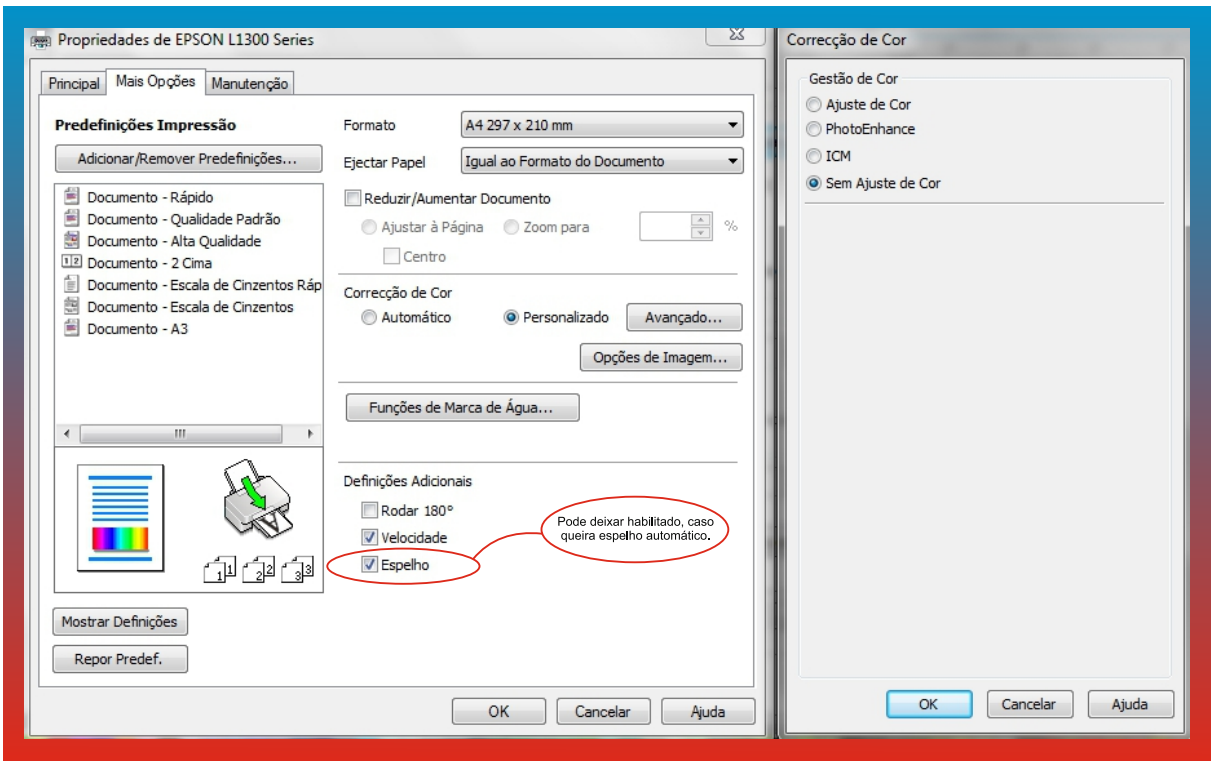

8. Clicar em OK.

9. Clicar na aba Cor, nesta janela vá até a opção << Corrigir cores usando o perfil de cores >>, e habilite o perfil enviado a você.

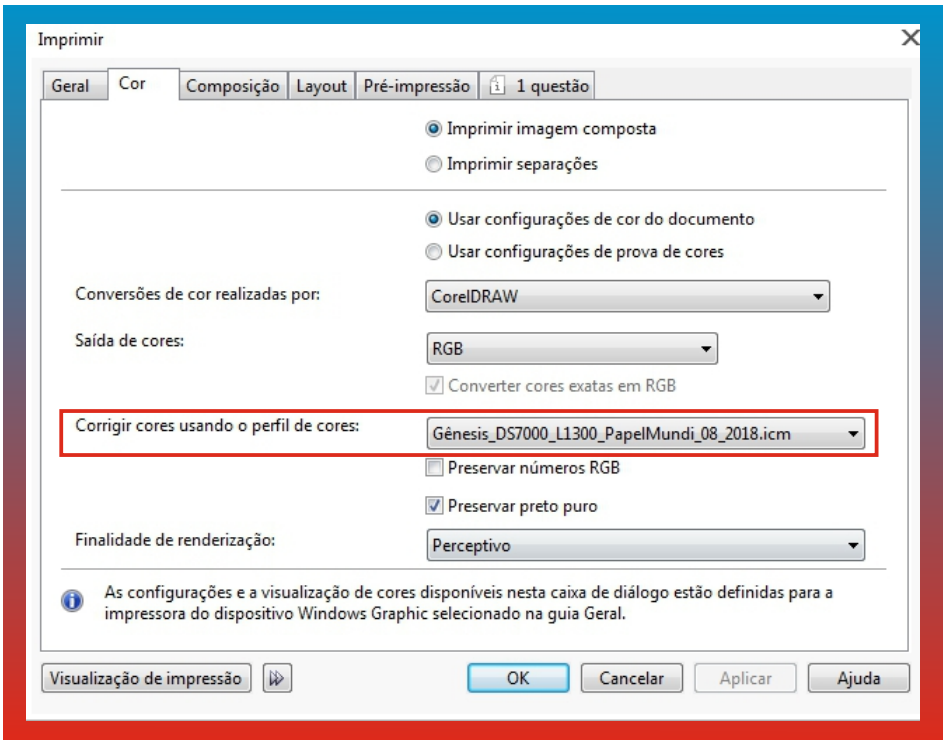

Técnico: Felipe Roth

Telas que podem aparecer como aviso do perfil de cor.

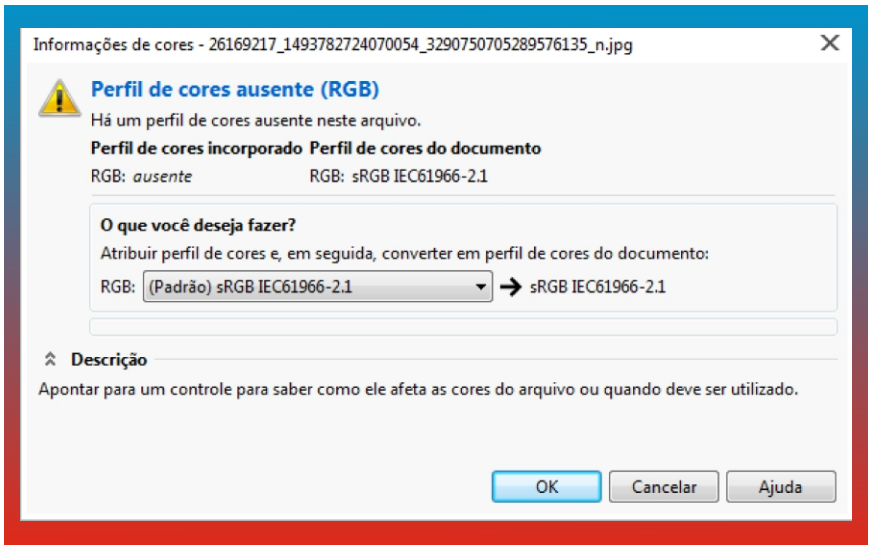

- Esta tela aparecerá quando: o arquivo que está recebendo estiver sem nenhum perfil de cor salvo.
  Então como está aparecendo RGB terá que deixar como: sRGB IEC61966-2.1, que é o nosso perfil padrão do tutorial.
  Agora se estiver aparecendo CMYK terá que deixar como: ISO coated V2, que é o nosso perfil padrão do tutorial.

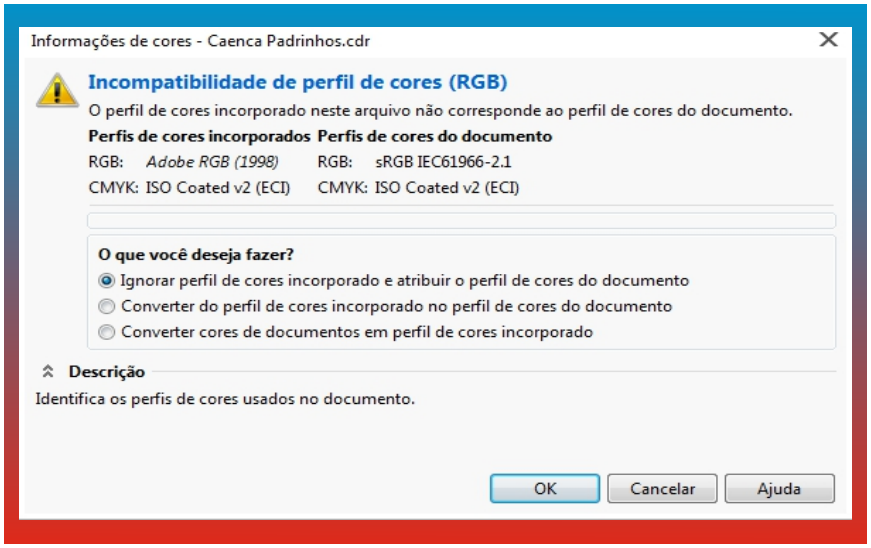

- Esta tela aparecerá quando: o seu arquivo vier com perfil de cor incorporado e diferente da sua configuração correta.
  Sempre irá aparecer está janela, lembrando que o perfil de cor incorporado é o da arte e o perfil de cor do documento é o do tutorial.
  Então como já sabemos a diferença, temos que selecionar a primeira opção « ignorar perfl de cores incorporado e atribuir o perfil de cor do documento ». Com isso você vai estar descartando o perfil da imagem e deixando o perfil correto.

Obs.: Este tutorial é utilizado para todos os modelos de impressora, a unica diferença esta no perfil de cor que irá ser habilitado só o que for enviado a você por e-mail.

Obrigado !!!

Técnico: Felipe Roth